



01

- 1 Estar/Comedor - 6,60 x 3,45
- 2 Balcón - 1,10 x 3,30
- 3 Cocina - 3,00 x 2,30
- 4 Lavadero- 3,00 x 1,10
- 5 Dormitorio - 3,90* x 2,80
- 6 Baño - 2,20 x 1,50
- 7 Baño - 2,20 x 1,50
- 8 Dormitorio - 4,80* x 2,80
- 9 Patio - 8,30 m²

02

- 1 Kitchenette - 2,10 x 2,10
- 2 Estar/Comedor - 4,10 x 3,60
- 3 Balcón - 1,10 x 3,75
- 4 Dormitorio - 2,90 x 3,70*
- 5 Baño - 1,50 x 2,20

(*) Estas medidas incluyen placares

03

- 1 Estar/Comedor + Kitchenette - 3,00 x 5,65
- 2 Balcón - 3,05 x 1,10
- 3 Dormitorio - 2,80 x 3,85*
- 4 Baño - 2,20 x 1,50

04

- 1 Estar/Dormitorio - 3,00* x 5,45
- 2 Balcón- 2,95 x 1,10
- 3 Baño - 1,50 x 2,20
- 4 Cocina - 2,80 x 3,70
- 5 Lavadero - 2,80 x 1,15
- 6 Patio - 7,10 m²

(*) Estas medidas incluyen placares

01

- 1 Estar/Comedor - 6,60 x 3,45
- 2 Balcón - 1,10 x 3,30
- 3 Cocina - 3,00 x 2,30
- 4 Lavadero - 3,00 x 1,10
- 5 Dormitorio - 3,90* x 2,80
- 6 Baño - 2,20 x 1,50
- 7 Baño - 2,20 x 1,50
- 8 Dormitorio - 4,80* x 2,80

02

- 1 Kitchenette - 2,10 x 2,10
- 2 Estar/Comedor - 4,10 x 3,60
- 3 Balcón - 1,10 x 3,75
- 4 Dormitorio - 2,90 x 3,70*
- 5 Baño - 1,50 x 2,20

(*) Estas medidas incluyen placares



SAN MARTÍN 1592
2° a 8° PISO

CALLE SAN MARTÍN

03

- 1 Estar/Comedor + Kitchenette - 3,00 x 5,65
- 2 Balcón - 3,05 x 1,10
- 3 Dormitorio - 2,80 x 3,85*
- 4 Baño - 2,20 x 1,50

04

- 1 Estar/Dormitorio - 3,00* x 5,45
- 2 Balcón - 2,95 x 1,10
- 3 Baño - 1,50 x 2,20
- 4 Cocina - 2,80 x 3,70
- 5 Lavadero - 2,80 x 1,15

(*) Estas medidas incluyen placares

Terraza

- 1 SUM - 11,00 x 4,05
- 2 Parrillero / pileta de lavar - 2,60 x 3,40
- 3 Baño - 1,50 x 1,20
- 4 Pérgola - 4,20 x 2,05

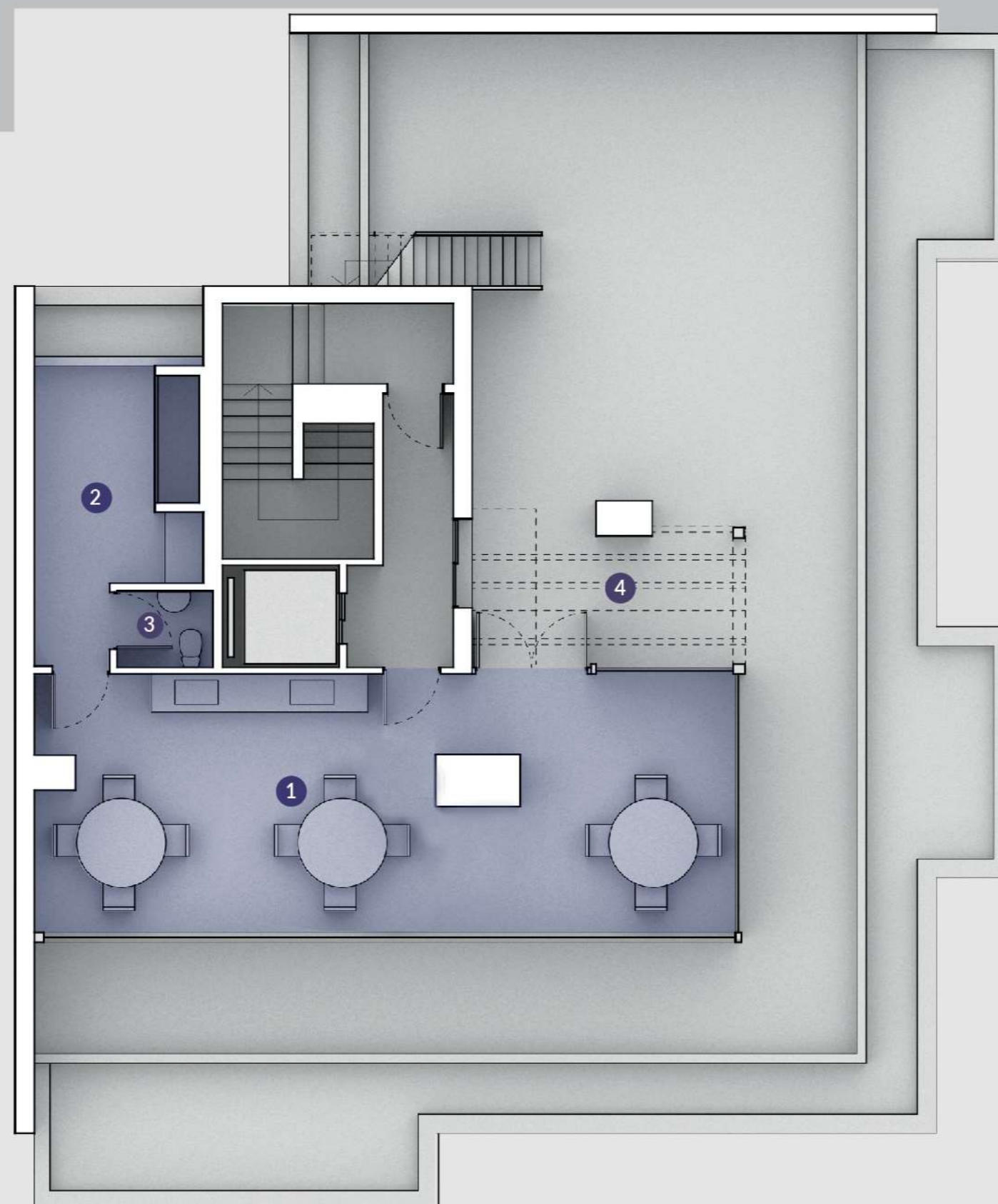

SAN MARTÍN 1592
TERRAZA

CALLE SAN MARTÍN

CALLE MONTEVIDEO